

COVID-19

CASCAIS WEBINAR # 2

29 ABRIL 2020

GABINETE ESPECIALIZADO DE APOIO ÀS EMPRESAS

FINANCIAMENTO





WE ARE IN THIS TOGETHER

WEBINAR

GABINETE E LINHA DE APOIO ÀS PME // 800 203 186

29 DE ABRIL DE 2020

CASCAIS
CÂMARA MUNICIPAL

Deloitte.

DNA.
CASCAIS
Empreendedorismo e Comércio

NOVA
NOVA SCHOOL OF
BUSINESS & ECONOMICS

NOVA
NOVA SCHOOL
OF LAW

 **ASSOCIAÇÃO
EMPRESARIAL DO
CONCELHO DE
CASCAIS**

Índice

10'

01 **Gabinete e linha de apoio às PME** Porquê, como contactar e como está organizada

20'

02 **Overview de mecanismos de apoio às empresas nacionais** *Deep-dive* nas principais medidas laborais e mecanismos de financiamento

2.1. **Financiamento** *Deep-dive* nas linhas de crédito disponíveis, critérios de elegibilidade e formas de o obter

2.2. **Questões fiscais** *Deep-dive* nas principais obrigações fiscais, prazos e exemplos práticos

Despacho n.º 153/2020-XXII, de 24 de abril



Agendado para 5 de Maio





**WE ARE IN THIS
TOGETHER**

01. Gabinete e linha de apoio às PME

Porquê, como contactar e como está organizada

Porquê?



Setor terciário com peso significativo no PIB português

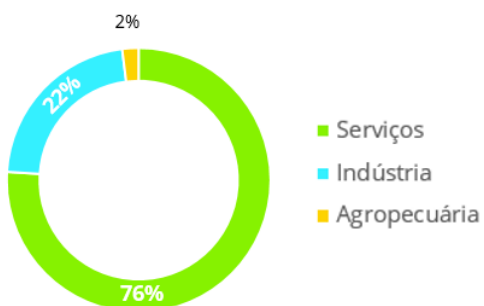

Economias com o perfil da Portuguesa apresentam-se expostas a um abrandamento económico



A estrutura económica Portuguesa está assente em Micro e PME

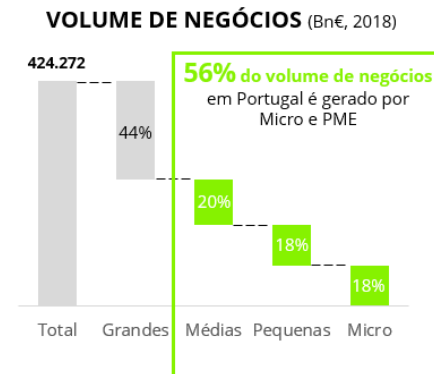

Necessidade de dar apoio e proteger o tecido empresarial

Criação do Gabinete e linha de apoio às PME



O surto de Covid-19 coloca pressão no aumento do desemprego

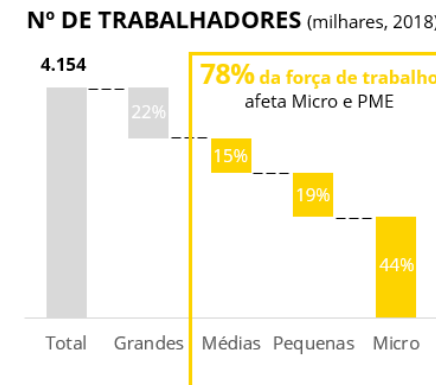

COVID-19
EMPRESAS

LINHA DE APOIO ÀS EMPRESAS
GABINETE DE APOIO ESPECIALIZADO
800 203 186

cascais.pt

CASCAIS
Tudo começa nas pessoas

Fonte: Análise Deloitte, Banco de Portugal

Notas: Valor do PIB, 2019
Peso por setor, 2017

Como está organizada a nossa resposta?

A resposta está feita com base em **três dimensões** definidas pela Deloitte com base na maturidade:



RESPOND

Preparar resposta de emergência / Gerir continuidade do negócio

Exemplos:

- Instituir gabinete de gestão de crise
- Implementar estratégias de comunicação
- Desenvolver planos de contingência para disrupção operacional
- Apostar na recolha de dados e em *benchmark* para perceber a situação real do negócio e do mercado



RECOVER

Aprender e implementar alterações para incrementar competitividade

Exemplos:

- Desenhar condições ideais para um trabalho remoto eficiente
- Criar plano de recuperação (se necessário)
- Criar condições para um rápido retorno dos empregados
- Fazer uma análise detalhada dos riscos



THRIVE

Preparar o novo normal

Exemplos:

- Adaptar a organização para a resiliência e flexibilidade
- Considerar novos modelos de negócio e integração em ecossistemas de futuro
- Desenvolver planos de contingência para a disrupção financeira
- Implementar a digitalização de funções permitindo aumentar eficiência (*back office*, processos de negócio)

Como está organizado este Gabinete de Apoio às PME?

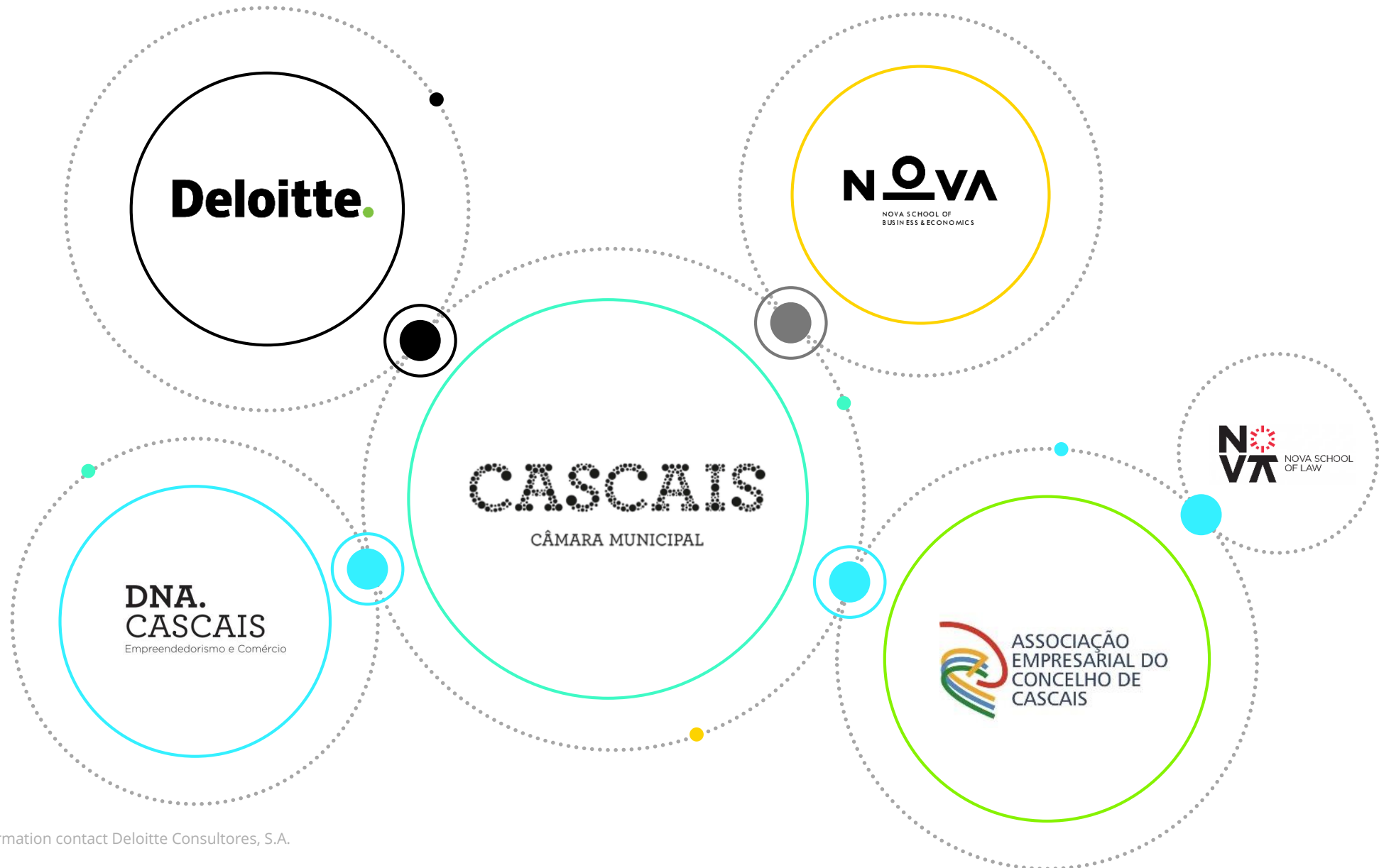



800 203 186

empresas.covid19@cm-cascais.pt

Para que serve a linha? Que tipo de questões posso esclarecer?

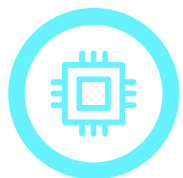

DIREITO DO TRABALHO E OUTRAS QUESTÕES LABORAIS

- *Quem pode aceder ao apoio extraordinário do regime de lay off?*
- *Qual é o valor do apoio?*
- *Tenho algum subsídio se tiver de prestar assistência a um filho em isolamento profilático?*

Ilustrativo



OBRIGAÇÕES FISCAIS

- *Existe alguma flexibilização no pagamento de impostos?*
- *Qual é o prazo para a entrega do relatório único?*
- *Posso emitir faturas em formato .pdf?*

Ilustrativo



FINANCIAMENTO E OUTROS INCENTIVOS

- *A que linhas de crédito posso ter acesso? Que outros incentivos estão disponíveis para a minha empresa?*
- *Como funciona a moratória de crédito à habitação?*
- *Existe alguma medida que impacte os contratos de arrendamento?*

Ilustrativo



TENDÊNCIAS DE MODELO NEGÓCIO/MERCADO

- *Quais as principais mudanças que podem ocorrer no meu setor?*
- *Que papel pode ter a digitalização no aumento de eficiência da minha empresa? Que processos devo digitalizar?*
- *Que modelos de negócio devo ponderar?*

Ilustrativo

A linha de apoio em grandes números

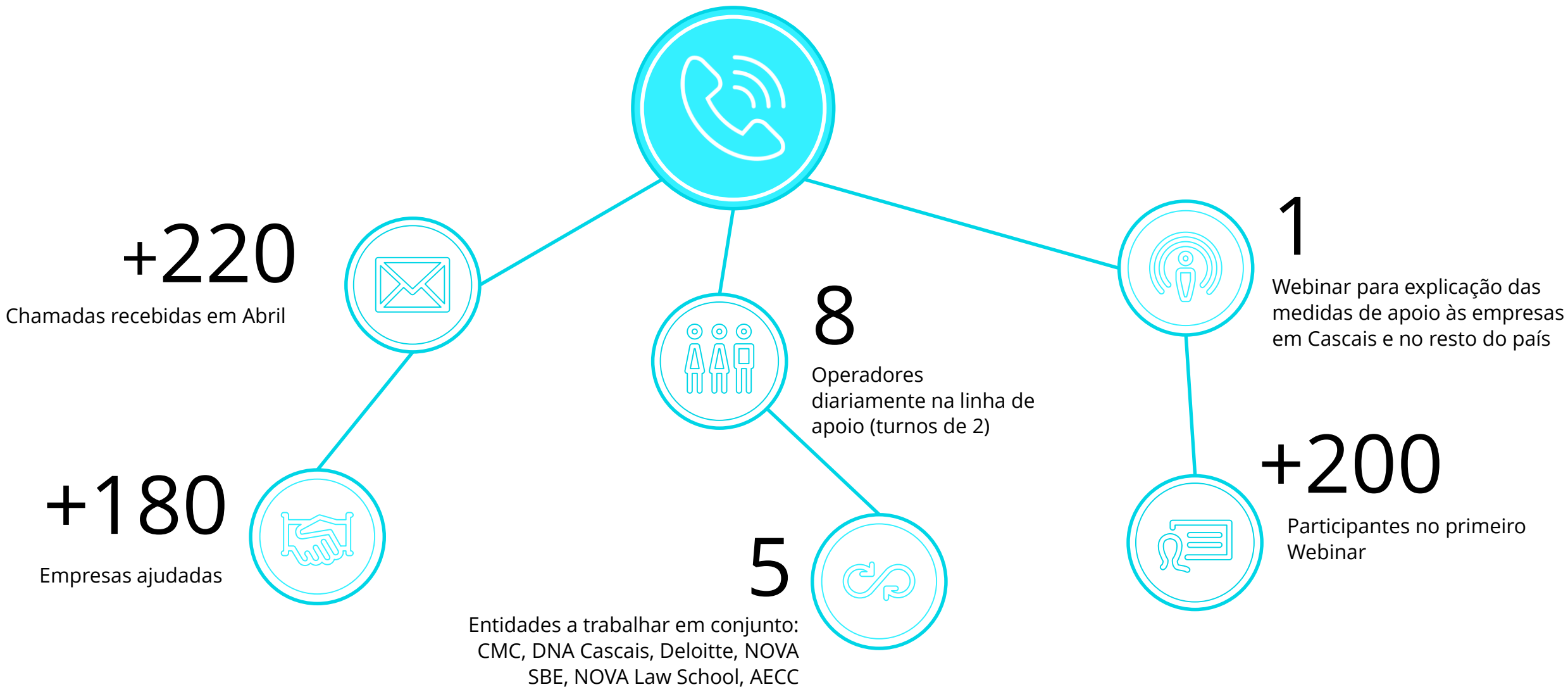



2.1. Financiamento

Deep-dive nas linhas de crédito disponíveis, critérios de elegibilidade e formas de o obter

As empresas dispõem de diferentes mecanismos para se financiarem

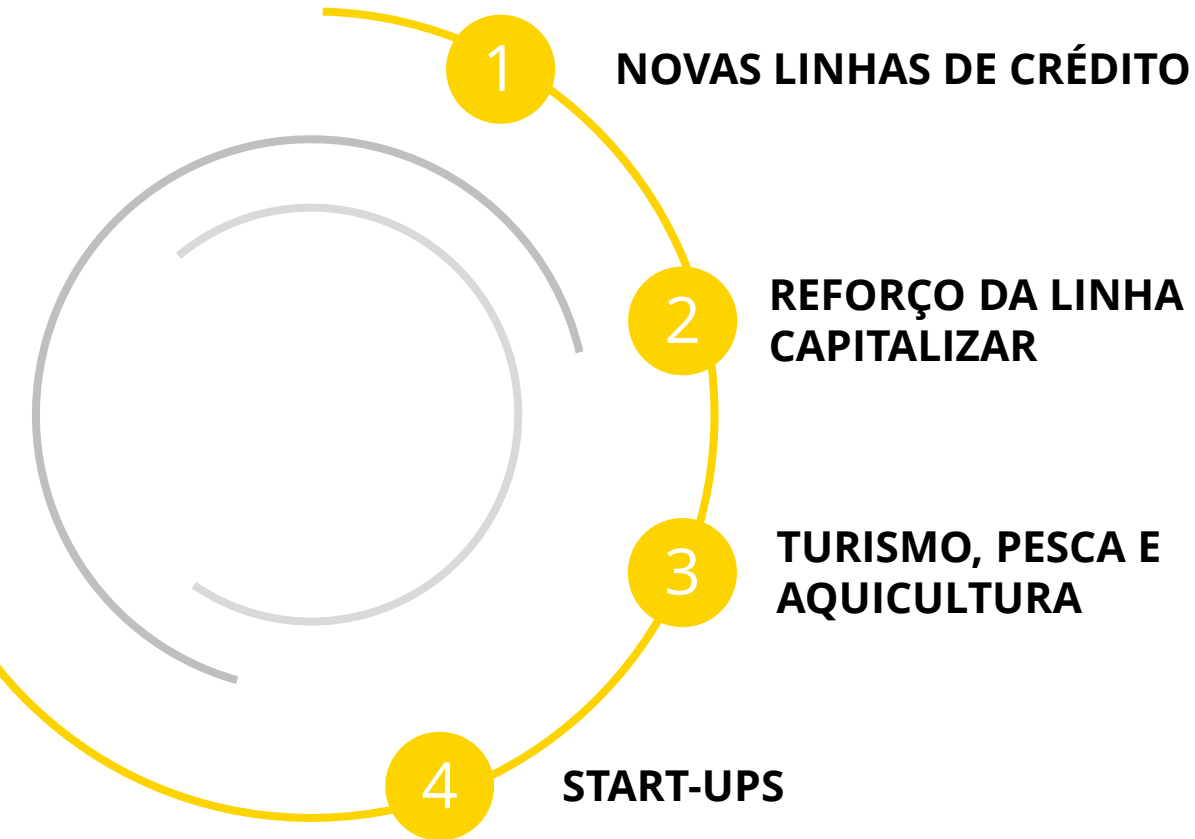

Principais medidas de apoio

- Turismo, Apoio à atividade económica, Restauração e similares

- Linha específica "Covid-19"

- Linha de crédito Turismo; Linha de crédito Pesca e Aquicultura

- Startup RH Covid19; Prorrogação Startup Voucher; Vale Incubação Covid19; "Mezzanine" funding for Startups; Lançamento de instrumento COVID19 - PV; Fundo 200M; Fundo co-investimento para a inovação social

As empresas dispõem de diferentes mecanismos para se financiarem

1

2

3

4

NOVAS LINHAS DE CRÉDITO

Setor	Montante previsto	Empresas elegíveis	Requisitos	Condições
Turismo Agências de Viagens, Animação, Organização de Eventos e Similares	EUR 200 milhões (dos quais EUR 75 milhões se destinam a Micro e Pequenas Empresas)	Microempresas, PME com certificação PME (inclui Empresários em Nome Individual com e sem contabilidade organizada com certificação PME) e <i>small mid cap</i> e <i>mid cap</i> com: <ul style="list-style-type: none"> Situação líquida positiva no último balanço aprovado ou, Situação líquida negativa e regularização em balanço intercalar aprovado até à data da operação Condição não exigida a empresas com menos de 24 meses de atividade e a empresários em nome individual (ENI) sem contabilidade organizada. 	<ul style="list-style-type: none"> Declaração de não dívida na Segurança Social e Autoridade Tributária Declaração de Empresa em não dificuldade até 31 de dezembro 2019 Declaração Partilha e Transmissão de informação Declaração do compromisso da manutenção dos contratos de trabalho até 31/12/2020 	<p>Máximo por empresa: Micro - EUR 50.000 € Pequena - EUR 500.000 € Média - EUR 1,5 milhões € Small mid cap e mid cap - EUR 2 milhões €, sendo que cada empresa poderá candidatar-se a mais do que uma linha</p> <p>Garantia mútua: Até 90% para Micro e pequenas empresas</p> <p>Até 80% para Médias Empresas, <i>Small Mid Cap</i> e <i>Mid Cap</i></p> <p>Período de carência: 18 meses</p> <p>Prazo de operações: Até 6 anos</p>
Turismo Empreendimentos e Alojamentos Turísticos	EUR 900 milhões (dos quais EUR 300 milhões se destinam a Micro e Pequenas Empresas)			
Apoio à atividade económica	EUR 4.500 milhões			
Restauração e similares	EUR 600 milhões (dos quais EUR 270 milhões se destinam a Micro e Pequenas Empresas)			

As empresas dispõem de diferentes mecanismos para se financiarem



REFORÇO DA LINHA CAPITALIZAR

ESGOTADO

O prazo de vigência da Linha de Crédito Capitalizar 2018 foi **prorrogado até 31 de Maio de 2020** e o seu *plafond* global aumentado de EUR 2.400 milhões para EUR 2.800 milhões.

Criação de uma Linha Específica “Covid-19”, com um prazo de vigência até 31 de Maio de 2020, com uma dotação de **EUR 400 milhões**. Gerida pelo IAPMEI, é aplicável a empresas cujas vendas **decreçam pelo menos 20%, nos últimos 30 dias face aos 30 dias imediatamente anteriores**, e compreende duas linhas de apoio:

- “Fundo de Maneio”, com uma dotação de **EUR 320 milhões**;
- “Plafond Tesouraria”, com dotação de **EUR 80 milhões**.

O limite de financiamento máximo por empresa e por linha de apoio é de EUR 1,5 milhões.

Deste modo, **cada empresa poderá aceder a um total de EUR 3 milhões** de financiamento global na linha COVID-19, sendo a atribuição do apoio efetuada numa lógica de “*first come first serve*”.

Este apoio é destinado às empresas independentemente da sua dimensão, sendo que, no caso de Grandes Empresas, devem, pelo menos, estar numa situação comparável à situação B-, em termos de avaliação de crédito.

Adicionalmente, as empresas devem:

- Apresentar uma **situação líquida positiva** no último balanço aprovado ou apresentação de balanço intercalar regularizado à data da operação;
- Apresentar **impactos negativos** do surto do Covid-19 na sua atividade económica, situação a comprovar na data da contratação através de declaração.

As empresas dispõem de diferentes mecanismos para se financiarem

1 2 3 4

TURISMO, PESCA E AQUICULTURA



LINHA DE CRÉDITO PARA MICROEMPRESAS DO SETOR DO TURISMO – TURISMO DE PORTUGAL

- Criação de linha de crédito, com dotação de **EUR 60 milhões**, de apoio à tesouraria de microempresas do setor do turismo (que demonstrem reduzida capacidade de reação à forte retração da procura), operacionalizada pelo **Turismo de Portugal**.
- O montante de apoio corresponde ao valor de **EUR 750 mensais** por cada posto de trabalho na empresa a 29 de fevereiro de 2020, multiplicado pelo período de três meses, até ao limite máximo de EUR 20 mil . O reembolsado ocorre no prazo de 3 anos, após a celebração do respetivo contrato, incluindo um período de carência correspondente a 12 meses.



LINHA DE CRÉDITO PARA O SETOR DA PESCA E AQUICULTURA

- Criação de linha de crédito específica de desendividamento de **EUR 20 milhões** ao abrigo do regime “ de minimis ”, a qual se destina a disponibilizar meios financeiros aos operadores do setor da pesca para:
 - Aquisição de fatores de produção;
 - Liquidação e renegociação de dívidas junto de fornecedores ou de instituições de crédito.
- *Linha de crédito aprovada pelo Governo, encontrando-se em fase de operacionalização -*

As empresas dispõem de diferentes mecanismos para se financiarem

1

2

3

4

START-UPS (1/2)

7 iniciativas destinadas a startups com impacto imediato na sobrevivência do ecossistema do empreendedorismo em Portugal

1

Startup RH Covid19

Apoiar as *startups* em fase de *early stage* com liquidez que permita a sua sobrevivência imediata e manutenção de postos de trabalho.

3

Vale incubação Covid19

Auxiliar as startups a cumprir os compromissos assumidos com as incubadoras e garantir a sua sustentabilidade.

2

Prorrogação Startup Voucher

Apoiar as entidades com Startup Vouchers Ativos, prolongando o seu prazo de término por 3 meses, auxiliando a sua liquidez no período da pandemia.

As empresas dispõem de diferentes mecanismos para se financiarem

- 1
- 2
- 3
- 4

START-UPS (2/2)

7 iniciativas destinadas a startups com impacto imediato na sobrevivência do ecossistema do empreendedorismo em Portugal

4 Mezzanine funding for startups Covid19

Injetar liquidez nas empresas (já beneficiárias de investimento) através de instrumentos de dívida convertível em capital, mitigando os efeitos da pandemia COVID-19

5 Lançamento de instrumento Covid19 PV

Facilita o reforço da liquidez de startups (*bridge financing*) em sindicância com acionistas existentes (pelo menos 30%), no contexto atual

6 Fundo 200M

Permite uma capitalização significativa das empresas para apoiar na fase atual de grande incerteza e depois potenciar o seu crescimento pós-Covid.

7 Fundo coinvestimento para a inovação social

Permite uma capitalização significativa das empresas com uma forte vertente de impacto social



Q&A

Esclarecimento de dúvidas

Esclarecimento de dúvidas

Q&A

800 203 186

empresas.covid19@cm-cascais.pt



- Deloitte refers to one or more of Deloitte Touche Tohmatsu Limited (“DTTL”), its global network of member firms, and their related entities. DTTL (also referred to as “Deloitte Global”) and each of its member firms are legally separate and independent entities. DTTL does not provide services to clients. Please see www.deloitte.com/about to learn more.
- Deloitte is a leading global provider of audit and assurance, consulting, financial advisory, risk advisory, tax and related services. Our network of member firms in more than 150 countries and territories serves four out of five Fortune Global 500® companies. Learn how Deloitte’s approximately 286,000 people make an impact that matters at www.deloitte.com.



IS 668746