

- LEGENDA**
- LIMITE DE CONCELHO (CAOP 2012.0 - DATUM 73)
 - LIMITE DE FREGUESIA (CAOP 2012.0 - DATUM 73)
 - LICENÇA DE CONSTRUÇÃO
 - ALVARÁ DE LOTEAMENTO
 - PEDIDO DE INFORMAÇÃO/COMUNICAÇÃO PRÉVIA
 - PMOT EM VIGOR
 - PMOT EM ELABORAÇÃO OU DELIBERADO

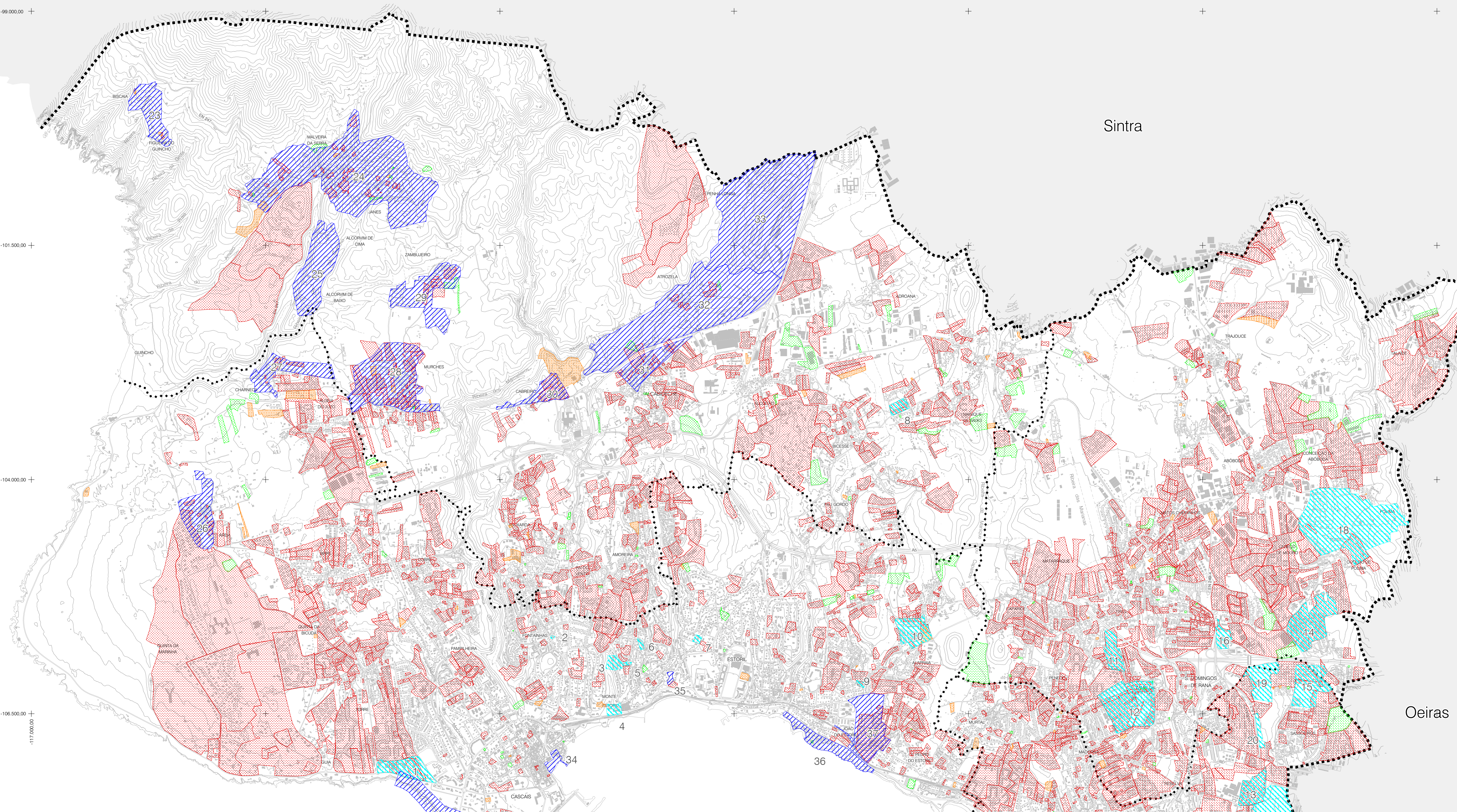

- PMOT EM VIGOR**
- 1 PLANO DE PORMENOR DA ZONA DA GUIA - E.N. 247
 - 2 PLANO DE PORMENOR DE ALVIDE - GAIVETO DA R. DE ALVIDE COM A R. CATARINA EUFÉMA
 - 3 PLANO DE PORMENOR DA AV. DA VENEZUELA
 - 4 PLANO DE PORMENOR PARA A REESTRUTURAÇÃO URBANÍSTICA DOS TERRENOS DO HOTEL ESTORIL-SOL E ENVOLVENTE
 - 5 PLANO DE PORMENOR DO MONTE ESTORIL - AVENIDA FAAL / R. DOS AÇORES
 - 6 PLANO DE PORMENOR DO MONTE ESTORIL - RUA DE ESPINHO / AVENIDA DE S. PEDRO
 - 7 PLANO DE PORMENOR - RESIDENCIA DE TERCEIRA IDADE / APARTAMENTO REI CAROL
 - 8 PLANO DE PORMENOR DE VIZO - ÁREA DE TERRENO ENTRE BICESSE E MANIQUE
 - 9 PLANO DE PORMENOR DA GALIZA
 - 10 PLANO DE PORMENOR DE CHECALA - ALAPRAIA
 - 11 PLANO DE PORMENOR DO TERRENO DESIGNADO MAÇÃO - S. DOMINGOS DE RANA
 - 12 PLANO DE PORMENOR DO ZAMBUJEIRO QUADRADO
 - 13 PLANO DE PORMENOR DA QUINTA DE ALAGOA DE CIMA
 - 14 PLANO DE PORMENOR ST. DOMINICS
 - 15 PLANO DE URBANIZAÇÃO DO ARNEIRO
 - 16 PLANO DE PORMENOR DO ESPAÇO DE REESTRUTURAÇÃO URBANÍSTICA PARA A INSTALAÇÃO DA SEDE NACIONAL DA BRISA - AUTOESTRADAS DE PORTUGAL, S.A
 - 17 PLANO DE PORMENOR DO ESPAÇO DE REESTRUTURAÇÃO URBANÍSTICA DA QUINTA DO BARÃO
 - 18 PLANO DE PORMENOR DE FREIRA
 - 19 PLANO DE PORMENOR DO ESPAÇO DE ESTABELECIMENTO TERCIÁRIO DO ARNEIRO
 - 20 PLANO DE PORMENOR DO ESPAÇO TERCIÁRIO DE SASSOIEIROS NORTE
 - 21 PLANO DE PORMENOR DO ESPAÇO DE REESTRUTURAÇÃO URBANÍSTICA DE CARCAVELOS SUL
 - (EM TODO O CONCELHO) - PLANO DIRECTOR MUNICIPAL DE CASCAIS

- PMOT EM ELABORAÇÃO OU DELIBERADO**
- 22 PLANO DE PORMENOR DO ESPAÇO DE REESTRUTURAÇÃO DA BOCA DO INFERNO
 - 23 PLANO DE PORMENOR DA BISCAIA E FIGUEIRA DO GUINCHO
 - 24 PLANO DE PORMENOR DA MALVEIRA DA SERRA E JANES
 - 25 PLANO DE PORMENOR DE ALCORVIM DE CIMA E ALCORVIM DE BAIXO
 - 26 PLANO DE PORMENOR DA AREIA
 - 27 PLANO DE PORMENOR DA CHARNECA
 - 28 PLANO DE PORMENOR DE MURCHES
 - 29 PLANO DE PORMENOR DO ZAMBUJEIRO
 - 30 PLANO DE PORMENOR DO CABREIRO
 - 31 PLANO DE PORMENOR DE ALCABIDECHÉ
 - 32 PLANO DE PORMENOR DA ATROZELA
 - 33 PLANO DE PORMENOR DO AUTÓDROMO
 - 34 PLANO DE PORMENOR DA ZONA RIBEIRNHA DE CASCAIS
 - 35 PLANO DE PORMENOR DO ESPAÇO DE REESTRUTURAÇÃO URBANÍSTICA DO TERRENO DO HOTEL MRAMAR
 - 36 PLANO DE PORMENOR DA ZONA DE S. JOÃO E DA ENVOLVENTE AO FORTE DE S.TO ANTONIO
 - 37 PLANO DE PORMENOR DA QTA DA CARREIRA



PDMCASCAIS		CASCAIS
PLANO DIRECTOR MUNICIPAL DO CONCELHO DE CASCAIS		CÂMARA MUNICIPAL
ESCALA: 1:25 000	ÁREA TÍTULO: CARACTERIZAÇÃO URBANA	DATA: DEZEMBRO 2014
<small> Base Cartográfica: Pormenor: Cascais; Projeção: Spheri Planigal UTM; Identificação: Pormenor 038_2010; Sistema de Referência Geográfica: Sistema Nacional 1974; Coordenadas em PT 4688 para nível de geóide no terreno; Nota: este documento é o resultado de um processo de trabalho em curso; O presente documento não é vinculativo para o Poder Público; Sistema de Informação Geográfica: Município de Cascais; Escala: 1:25.000; Projeção: Spheri Planigal UTM; Datum: Datum 73; Sistema de Referência Geográfica: Sistema Nacional 1974; Projeção: Spheri Planigal UTM. </small>		TÍTULO: CARTA DE COMPROMISSOS URBANÍSTICOS
		NÚMERO: 04.01.04

00647

