

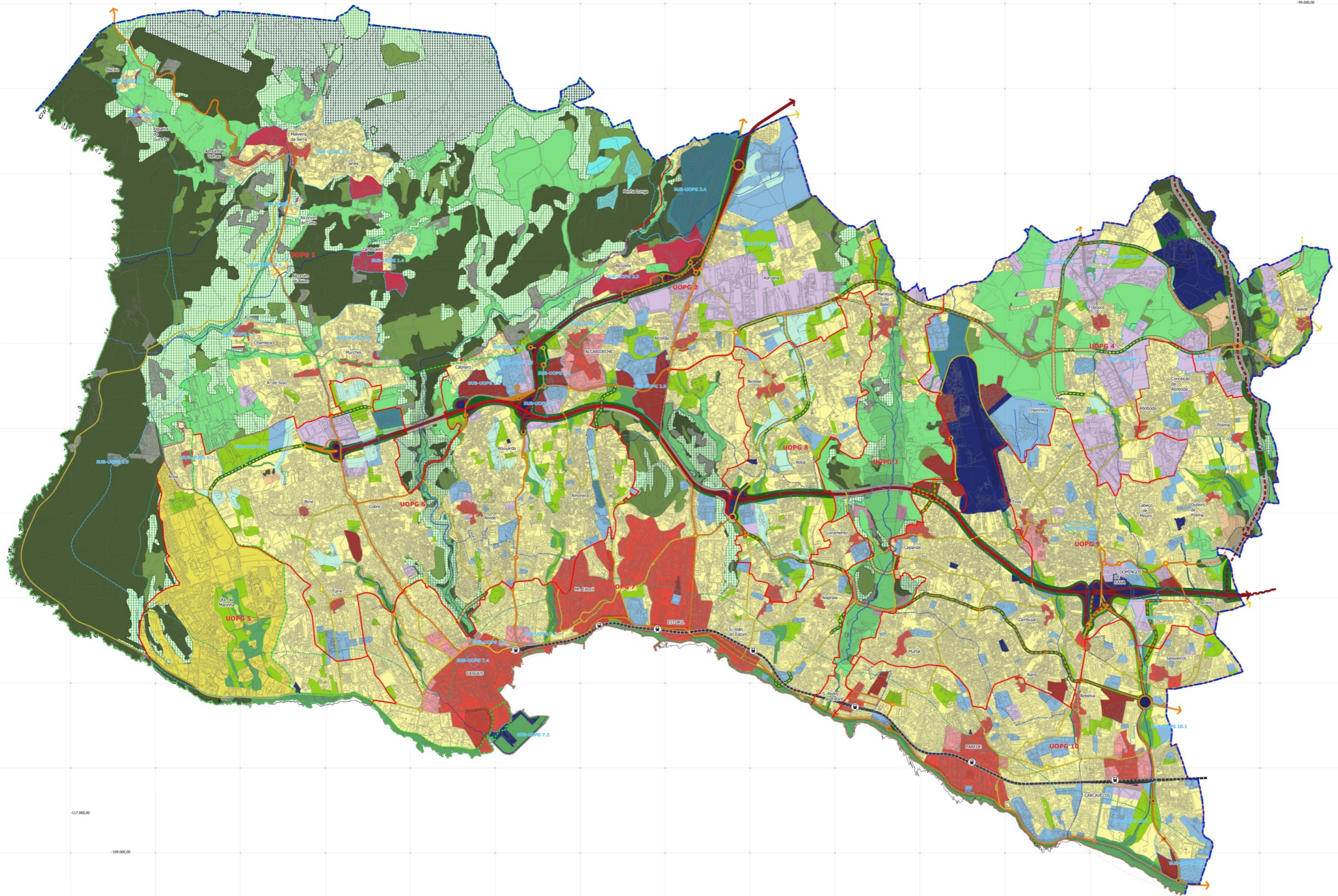

-113.000,00

-95.000,00



LEGENDA:

- Limite do Concelho (CAOP)
- - - Limite de Freguesia
- - - Limite do Parque Natural Sintra-Cascais
- - - Limite da Área de Intervenção do POCAE
- Unidade Operativas de Planeamento e Gestão**
- UOPG
- Sub-UOPG
- Espaço Canal**
- Espaço Canal
- Hierarquia da Rede Viária - Vias Propostas**
- Via Existente de nível 1
- Via Existente de nível 2
- Via Existente de nível 3
- - - Via Proposta de nível 1
- - - Via Proposta de nível 2
- - - Via Proposta de nível 3
- Zonamento Acústico**
- Zonas de Conflito
- Zonas Sensíveis
- [a restante área do concelho é classificada como Zona Mista]

Classificação do Solo

Solo_Rustico

Qualificação do Solo

SOLO RÚSTICO

- Espaço Natural
- Espaço Natural de Nível 1
- Espaço Natural de Nível 2
- Espaço Natural de Nível 3
- Espaço Agrícola
- Espaço Agrícola de Nível 1
- Espaço Agrícola de Nível 2
- Espaço Florestal
- Espaço Florestal de Nível 1
- Espaço Florestal de Nível 2
- Espaço de Aglomerados Rurais
- Espaço de Recursos Energéticos e Geológicos
- Espaço de Recursos Energéticos e Geológicos
- Espaço de Equipamentos e Infraestruturas
- Espaço de Equipamentos e Infraestruturas
- Espaço Rústico de Proteção a Infraestruturas
- Espaço de Ocupação Turística
- Espaço de Ocupação Turística de Nível 1
- Espaço de Ocupação Turística de Nível 2
- SOLO URBANO**
- Espaço Central
- Espaço Central
- Espaço Central Histórico
- Espaço Habitacional
- Espaço Habitacional
- Espaço Habitacional Singular e Turístico
- Espaço de Atividades Económicas
- Espaço de Atividades Económicas
- Espaço Estratégico de Atividades Económicas
- Espaço de Uso Especial
- Espaço de Equipamento
- Espaço de Infraestruturas Estruturantes
- Espaço Verde
- Espaço Verde de Proteção e Conservação
- Espaço Verde de Recreio e Produção
- Espaço Verde de Proteção a Infraestruturas

Plano Diretor Municipal de Cascais Alteração para Adequação ao Novo RJIGT (Correções Materiais)		CASCAIS <small>Município de Cascais</small>
Área Intervenção: Concelho de Cascais Área de Intervenção: Sintra-Cascais Data de Aprovação: 15/06/2024 Data de Entrada em Vigor: 15/06/2024 Autoridade: Presidente da Câmara Municipal de Cascais Assinatura: _____ Nome: _____ Cargo: _____	Área Temática: Planta de Ordenamento	Data: JUNHO 2024
Escala: 1 : 15 000	Título: QUALIFICAÇÃO DO SOLO	Número: 01 02

-117.000,00

-109.000,00