

GUIA DE PROCEDIMENTOS

• PERGUNTAS COM RESPOSTA RÁPIDA	VER
• ENQUADRAMENTO E OBJECTIVOS	VER
• CONCEITO DE SEM ABRIGO	VER
• EIXOS DE INTERVENÇÃO	VER
• ESTRUTURA OPERACIONAL	VER
• ATRIBUIÇÕES - Quem faz o quê?	VER
• ESQUEMA DE PROCEDIMENTOS NA INTERVENÇÃO	VER
• REDE DE APOIO E INTERVENÇÃO - Contactos	VER

GUIA DE PROCEDIMENTOS

• PERGUNTAS COM RESPOSTA RÁPIDA

MENU
INICIAL

• Que devo fazer quando tiver conhecimento de uma situação de sem abrigo?

- Deve enviar um e-mail para dips@cm-cascais.pt ou telefonar para 214815295 dando a informação de que disponha. Ao fazê-lo está a sinalizar a situação de sem abrigo junto da estrutura concelhia preparada para a intervenção.

• O que acontece quando uma situação de sem abrigo é sinalizada?

- É confirmada se se trata de uma primeira sinalização ou se já estava sinalizada e se tem um(a) gestor(a) de caso atribuído.
- Caso a situação não esteja sinalizada é solicitada visita ao local do coordenador da equipa de freguesia que realiza um pré - diagnóstico da situação, encaminhando o caso posteriormente para a equipa de gestores de caso da freguesia de referência que procede à designação de um(a) gestor(a) de caso.

• O que faz o(a) gestor(a) de caso?

- Averigua se a pessoa quer/precisa de apoio, aprofundando o diagnóstico da situação.
- Caso a pessoa queira/precise de apoio, define com esta, um plano de intervenção para o qual mobiliza os recursos existentes na comunidade e vai posteriormente e de forma regular acompanhando a situação;
- Caso a pessoa não queira qualquer apoio, assegura-se que esta tem conhecimento das entidades onde se pode dirigir caso venha a necessitar de apoio e a situação fica registada junto do serviço local de segurança social.

GUIA DE PROCEDIMENTOS

•ENQUADRAMENTO E OBJECTIVOS

MENU
INICIAL

Em 4 de Março de 2010 o Plenário do Conselho Local de Acção Social da Rede Social de Cascais aprovou o Plano Concelhio Para a Integração de Pessoas Sem Abrigo 2010-2013 em consonância com as orientações da Estratégia Nacional para a Integração de Pessoas Sem Abrigo 2009-2015 (ENIPSA) apresentada em Março de 2009. Atualmente está em vigor o Plano Concelhio para a Integração de Pessoas Sem Abrigo 2014-2018 (Plano).

A implementação do Plano definido para o Concelho de Cascais é da responsabilidade do Grupo de Planeamento e Intervenção com as Pessoas Sem-Abrigo (GPISA), coordenado pela Câmara Municipal de Cascais e com representantes da Segurança Social de Cascais, do Agrupamento de Centros de Saúde de Cascais, da Fundação AMI – Centro Porta Amiga Cascais, do Centro Comunitário da Paróquia de Carcavelos, da Associação SER+, do Clube Gaivotas da Torre – Associação Juvenil, da Equipa de Tratamento do Eixo Oeiras Cascais (ARSLVT/DICAD/CRI), do Hospital de Cascais Dr.º José de Almeida e os coordenadores das Equipas de Freguesia constituídas no âmbito do Plano.

Entre outros objectivos o Plano, define a implementação de procedimentos para intervenção na emergência e acompanhamento das situações sinalizadas, tendo sido mobilizadas e concertadas parcerias com diversas instituições concelhias no sentido da sua operacionalização.

Considerando que a intervenção no âmbito do Plano envolve um conjunto diversificado de agentes, importa disponibilizar um instrumento de consulta que possibilite:

- Um suporte à intervenção dos técnicos e agentes envolvidos na sinalização, na intervenção na emergência e após a emergência;
- O acesso rápido e eficaz a informação quanto aos procedimentos na intervenção e aos recursos disponíveis;

• CONCEITO DE SEM ABRIGO

MENU
INICIAL

Considera-se pessoa sem-abrigo aquela que, independentemente da nacionalidade, idade, sexo, condição socioeconómica e condição de saúde física mental, se encontre no seu quotidiano diário:

SEM TECTO	<ul style="list-style-type: none"> ➤ A viver em espaço público ➤ Alojada em abrigo de emergência e/ou com paradeiro em local precário ➤ Alojamento não convencional/Local Precário 	<ul style="list-style-type: none"> ▪ Jardins, estações, paragens de autocarro, estacionamentos, passeios, pontes, praias, grutas ou outros. ▪ Abrigo de emergência; ▪ Carros abandonados, vãos de escada, entradas de prédios, casas ou prédios abandonados.
SEM CASA	<ul style="list-style-type: none"> ➤ Em alojamento temporário destinado para o efeito 	<ul style="list-style-type: none"> ▪ Centros de acolhimento temporário para sem-abrigo.

•EIXOS DE INTERVENÇÃO

MENU
INICIAL

Eixo 1 - Conhecimento do Fenómeno



Utilização de Conceito Comum

Monitorização do fenómeno

Integração no Diagnóstico Social e no PDS

Acessibilidade da informação

Eixo 2 - Qualificação da Intervenção



Procedimentos concertados

Instrumentos Comuns

Identificação de gestor de caso

Intervenção integrada

Complementaridade dos apoios

Eixo 3 - Prevenção



Promover, propor e acompanhar programas específicos de emprego, habitação, saúde, educação e formação

•ESTRUTURA OPERACIONAL

MENU
INICIAL

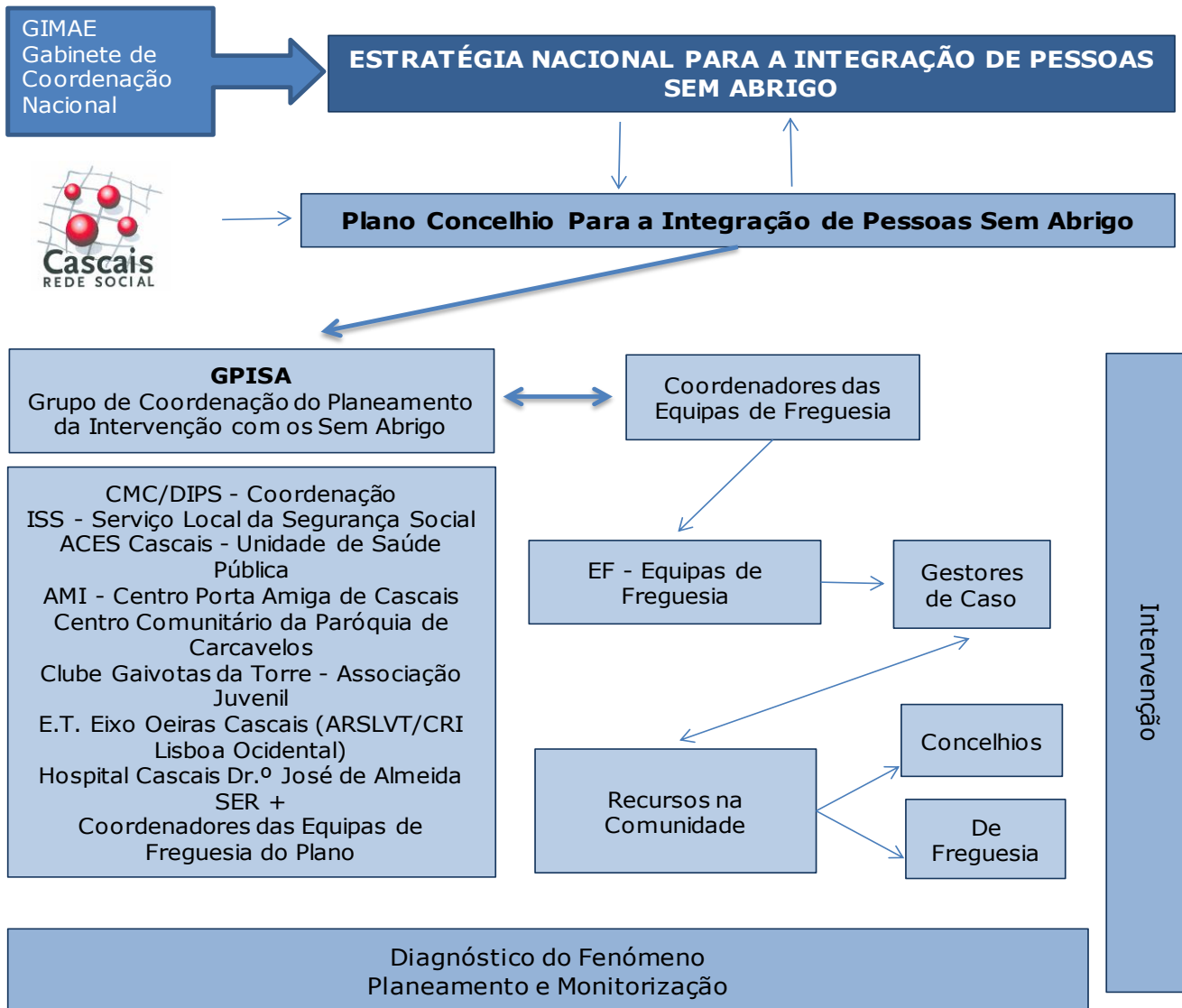

• ATRIBUIÇÕES - Quem faz o quê?

MENU
INICIAL

Designação	Competências
<p>GPISA - Grupo de Planeamento da Intervenção com os Sem-Abrigo</p>	<ul style="list-style-type: none"> ➤ Elaborar, coordenar, dinamizar e monitorizar o Plano; ➤ Identificar e mobilizar recursos fundamentais à execução do Plano; ➤ Gerir a informação a nível concelhio e articular com a estrutura nacional responsável pela ENIPSA; ➤ Produzir e disseminar conhecimento sobre o fenómeno no concelho; ➤ Assegurar a articulação com as Equipas de Freguesia.
<p>EF - Equipas de Freguesia</p> <p style="text-align: center;">+</p> <p>Outros Gestores de Caso</p>	<ul style="list-style-type: none"> ➤ Proceder à avaliação diagnóstica com base no pré diagnóstico, no conhecimento institucional da situação e aprofundamento com o próprio; ➤ Proceder ao atendimento de 1ª Linha, realizando a triagem e o pré diagnóstico da situação sinalizada; ➤ Proceder à identificação ou designação do Gestor de Caso; ➤ Promover a implementação do Plano de Inserção; ➤ Alimentar o sistema de informação .
<p>REC – Recursos Específicos da Comunidade</p>	<ul style="list-style-type: none"> ➤ Assegurar as respostas necessárias à implementação do Plano de Inserção.

•ESQUEMA DE PROCEDIMENTOS NA INTERVENÇÃO

MENU INICIAL

VER

VER

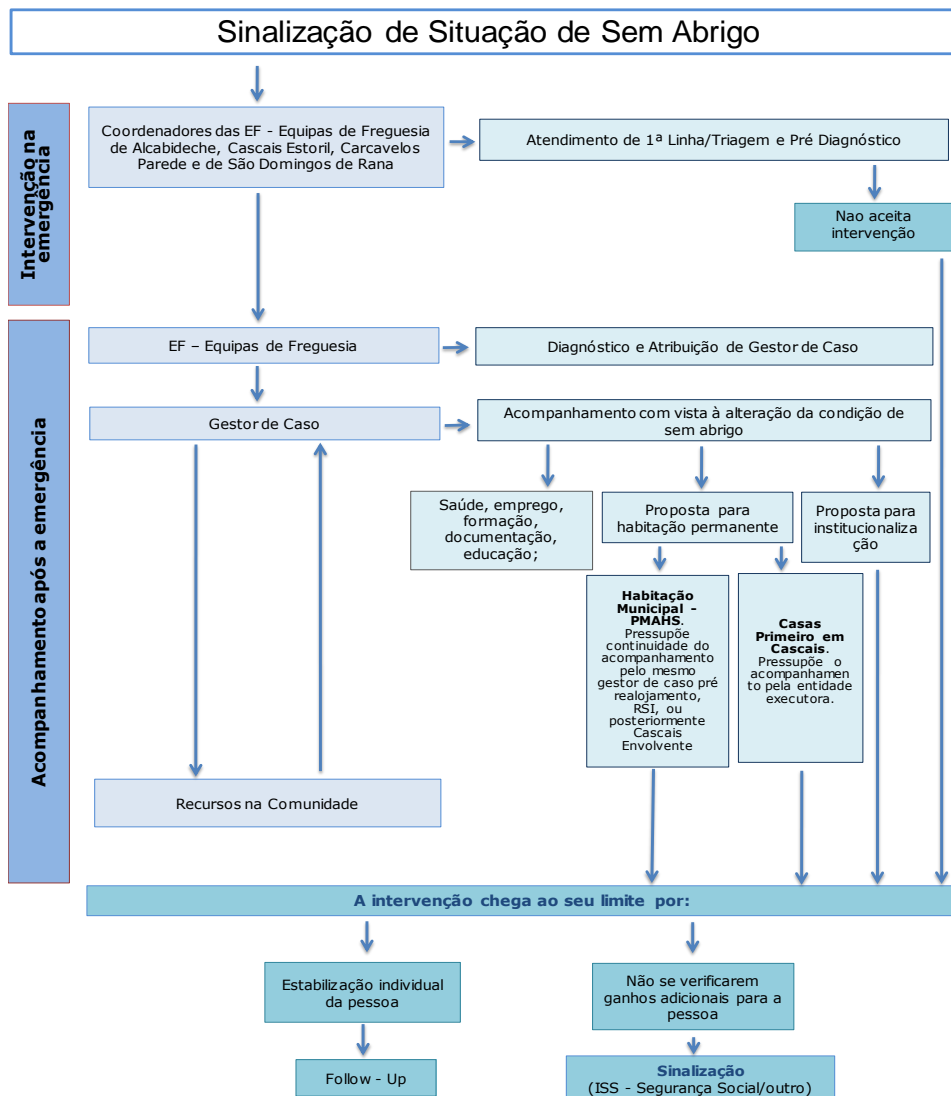

•ESQUEMA DE PROCEDIMENTOS NA INTERVENÇÃO - SINALIZAÇÃO

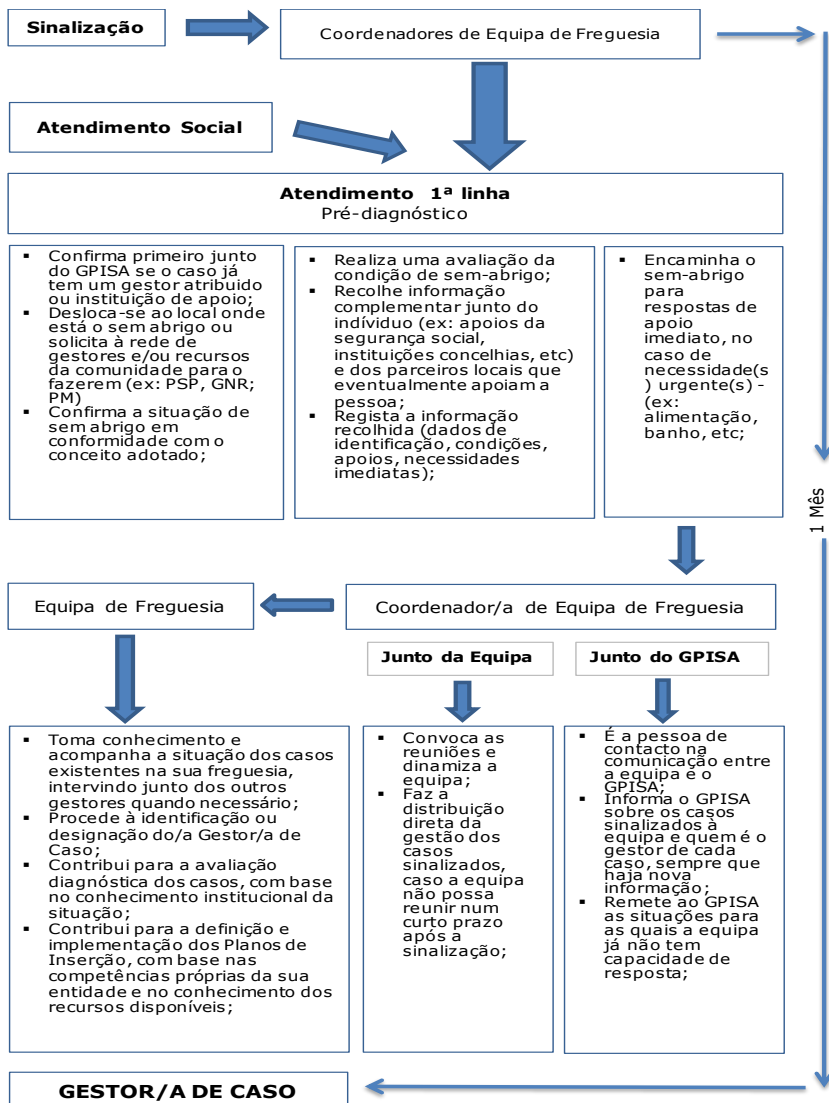

MENU
INICIAL

VOLTAR

ESQUEMA DE PROCEDIMENTOS NA INTERVENÇÃO – ACOMPANHAMENTO

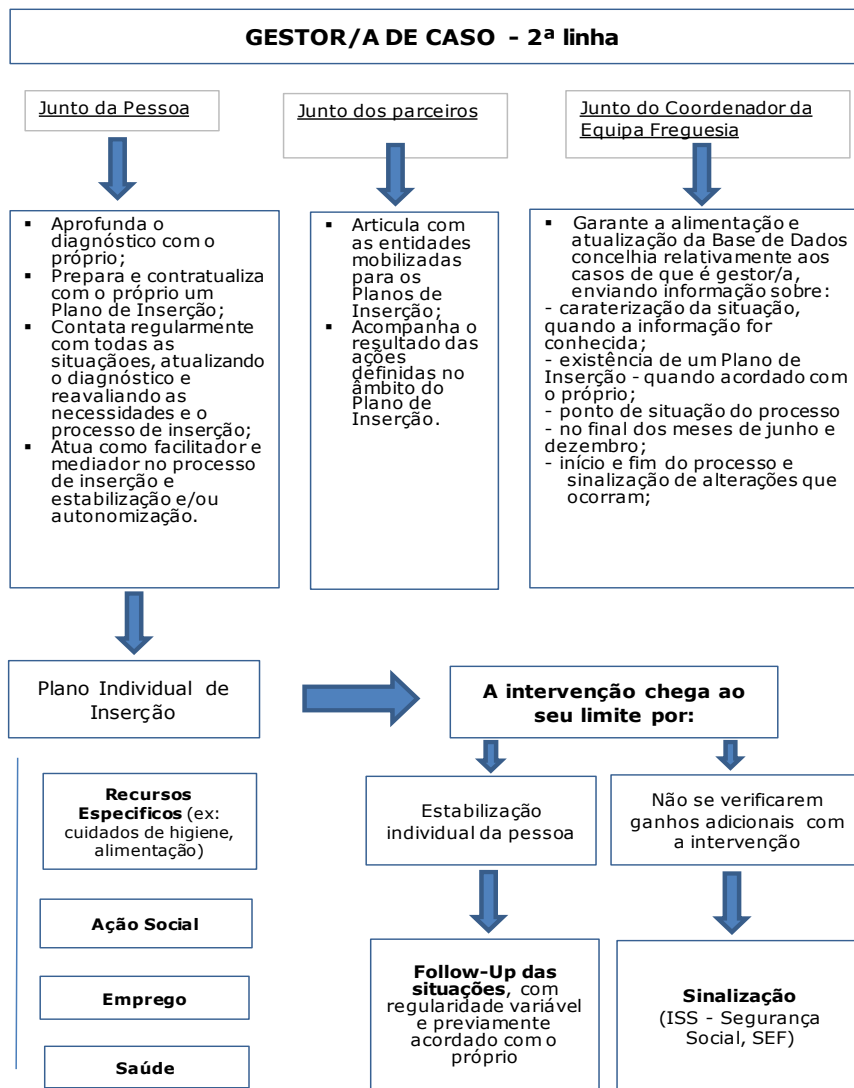

MENU INICIAL

VOLTAR

•REDE DE APOIO E INTERVENÇÃO

MENU
INICIAL

VER
CONTACTOS

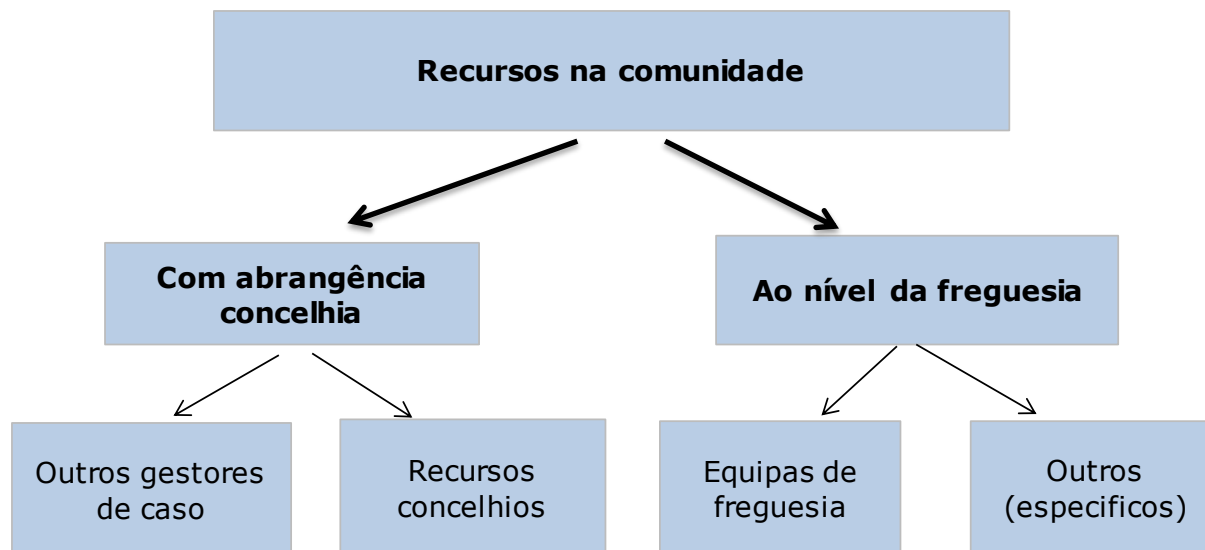

- Apoio à obtenção de documentação;
- Apoio jurídico;
- Cuidados de higiene;
- Alimentação confeccionada;
- Bens alimentares não confeccionados;
- Vestuário;

- Apoio de farmácia;
- Cuidados de saúde;
- Limpeza do espaço público;
- Alojamento de emergência;
- Prestações pecuniárias de emergência;
- Transportes;

•REDE DE APOIO E INTERVENÇÃO

•Grupo de planeamento e Intervenção com as Pessoas Sem Abrigo (GPISA)

GPISA	CONTACTO	TELEFONE	E-MAIL
CMC – GPISA coordenação/Base de Dados	Teresa Casaleiro	21 481 57 80	teresa.casaleiro@cm-cascais.pt
ISS – Segurança Social, Sector Oeiras/Cascais do Centro Distrital de Lisboa	Mariza Marques	300 512 635	mariza.s.marques@seg-social.pt
Agrupamento de Centros de Saúde de Cascais – Unidade de Saúde Pública	Cristina Correia	21 464 37 62	cristina.m.correia@arslvt.min-saude.pt
Centro Comunitário Paróquia de Carcavelos	Filipe Silva	21 457 89 52 96 965 20 59	filsilva.centrocomunitario@gmail.com
Clube Gaivotas da Torre – Associação Juvenil	Mafalda Palmares	21 481 53 66 93 244 86 73	mafalda.palmares.cgt@gmail.com
SER + - Associação Portuguesa para a Prevenção e Desafio à Sida	Andreia Pinto Ferreira	21 481 41 30	andreia.pinto.ferreira@sermais.pt
Fundação AMI – Centro Porta Amiga de Cascais	Marlene Pires da Silva	21 486 24 34	marlene.silva@ami.org.pt
Equipa Tratamento Eixo Oeiras Cascais (ARSLVT/DICAD/CRI)	Helena Sousa	21 111 27 01 Ext: 331001	helena.m.sousa@arslvt.min-saude.pt
Hospital de Cascais Drº José de Almeida – Serviço Social	Marta Sá Pessoa	92 576 55 07	marta.sa.pessoa@hospitaldecascais.pt
Coordenadora Equipa Freguesia Alcabideche	Teresa Casaleiro	21 481 57 80	teresa.casaleiro@cm-cascais.pt
Coordenadora Equipa Freguesia Cascais Estoril	Helena Bila	21 481 52 52	helena.bila@cm-cascais.pt
Coordenador Equipa Freguesia Carcavelos Parede	Filipe Silva	21 457 89 52 96 965 20 59	filsilva.centrocomunitario@gmail.com
Coordenadora Equipa Freguesia S. D. Rana	Liliana Bevan	21 481 56 82 91 983 85 35	Liliana.bevan@cm-cascais.pt

MENU INICIAL

COORDENADORES
POR FREGUESIA

RECURSOS DE
ABRANGÊNCIA
CONCELHIA

FREGUESIA DE
ALCABIDECHE

FREGUESIA DE
CARCAVELOS E
DE PAREDE

FREGUESIA DE
CASCAIS E DE
ESTORIL

FREGUESIA DE
S.DOMINGOS DE
RANA

•REDE DE APOIO E INTERVENÇÃO

•Coordenadores por Freguesia

ENTIDADE	CONTACTO	TELEFONE	E-MAIL
Centro Comunitário da Paróquia de Carcavelos – Coordenação da Equipa de Freguesia Carcavelos e Parede	Filipe Silva	21 457 89 52 96 965 20 59	filsilva.centrocomunitario@gmail.com
CMC/DIPS Coordenação Equipa de Freguesia de Alcabideche	Teresa Casaleiro	21 481 57 80	teresa.casaleiro@cm-cascais.pt
CMC/DIPS Coordenação da Equipa de Freguesia Cascais e Estoril	Helena Bila	21 481 52 52	helena.bila@cm-cascais.pt
CMC/DIIS Coordenação da Equipa de Freguesia de S. Domingos de Rana	Liliana Bevan	21 481 56 82/3 91 983 85 35	Liliana.bevan@cm-cascais.pt

MENU INICIAL

GPISA

COORDENADORES
POR FREGUESIA

RECURSOS DE
ABRANGÊNCIA
CONCELHIA

FREGUESIA DE
ALCABIDECHE

FREGUESIA DE
CARCAVELOS E
PAREDE

FREGUESIA DE
CASCAIS E
ESTORIL

FREGUESIA DE
S.DOMINGOS DE
RANA

•REDE DE APOIO E INTERVENÇÃO

•Recursos de abrangência concelhia

Entidades	Obtenção de documentação (imigração)	Apoio Jurídico	Cuidados de higiene (banho)	Alimentação confeccionada	Bens alimentares não confeccionados	Vestuário	Apoios de farmácia	Cuidados de saúde	Limpeza de espaço público	Retirada de animais	Alojamento de emergência	Prestações pecuniárias de emergência	Transporte
ISS- Serv.Local de Seg. Social											x	x	
ACES de Cascais								x					
Hospital de Cascais Dr. José de Almeida								x					
Equipa do Eixo Oeiras/Cascais								x					
AMI - Centro Porta Amiga de Cascais			x	x	x	x							
Equipa Comunitária de Cascais do CHLO (Saúde Mental)								x					
Cáritas Diocesana de Lisboa/Claii Cascais	x					x							
SCMC – Centro Apoio Social Pisão											(vaga Frio/calor)		
CMC/ DIPS (EMAC e SVET)									x	x			x
SER +	x	(discriminação)	x		x			x				x	
Ass. Obras Assis. S.V.P. Conselho Geral					x	x	x					x	
CASA – Centro Apoio ao Sem Abrigo				x	x	x							
Fundação O Século				x		x					(vaga Frio/calor)		
Centro Paroquial Estoril				x		x							
Clube Gaivotas da Torre	x	x										x	

MENU INICIAL

GPISA

COORDENADORES
POR FREGUESIA

RECURSOS DE
ABRANGÊNCIA
CONCELHIA



FREGUESIA DE
ALCABIDECHE

FREGUESIA DE
CARCAVELOS E
PAREDE

FREGUESIA DE
CASCAIS E
ESTORIL

FREGUESIA DE
S.DOMINGOS DE
RANA

•REDE DE APOIO E INTERVENÇÃO

•Recursos de abrangência concelhia

ENTIDADES	CONTACTO	TELEFONE	E-MAIL
ISS- Serv. Local de Seg. Social	Mariza Marques Fora horas expediente	300 512 635 144	mariza.s.marques@seg-social.pt
ACES de Cascais	Cristina Correia	21 464 37 62 (Dir.) 21 464 37 30 (Sec. USP)	Cristina.m.correia@arslvt.min-saude.pt
Hospital de Cascais Dr. José de Almeida	Marta Sá Pessoa	92 576 55 07	marta.sa.pessoa@hospitaldecascais.pt Conselho.administracao@hospitaldecascais.pt
Equipa do Eixo Oeiras/Cascais	Helena Sousa	21 111 27 01 Ext: 331001	Helena.m.sousa@arslvt.min-saude.pt
Centro Porta Amiga da AMI	Marlene Pires da Silva	21 486 24 34	marlene.silva@ami.org.pt
Equipa Comunitária de Cascais do CHLO (Saúde Mental)	Catarina Elisiário	96 455 53 32	celisario@chlo.min-saude.pt
Cáritas Diocesana de Lisboa/Claii Cascais	Helena Carvalheiro	92 540 14 94	claii.cascais@caritalisboa.pt
SCMC – Centro Apoio Social Pisão	Anabela Gomes	21 469 11 87 91 878 69 01	anabela.gomes@scmc.pt
CMC/ DIPS (EMAC e SVET)	Helena Bila	21 481 52 52	helena.bila@cm-cascais.pt
SER +	Marta Pereira	21 481 41 30 91 755 34 88	marta.pereira@sermais.pt
Ass. Obras Assis. S.V.P. Conselho Geral	Miguel Velho da Palma		mvpalma@sapo.pt
CASA – Centro Apoio ao Sem Abrigo	José Luis Ovelha		apoioaosemabrigo.cascais@gmail.com
Fundação O Século	Meire Oliveira	91 172 83 56	Meire.oliveira@oseculo.pt
Centro Paroquial Estoril	Iolanda Costa	21 467 86 10 91 246 31 66	iolanda.costa@cpestoril.pt
Clube Gaiotas da Torre	Mafalda Palmares	21 481 53 66 93 244 86 73	cgaiotasdatorre@gmail.com

MENU INICIAL

GPISA

COORDENADORES
POR FREGUESIA

RECURSOS DE
ABRANGÊNCIA
CONCELHIA

FREGUESIA DE
ALCABIDECHE

FREGUESIA DE
CARCAVELOS E
PAREDE

FREGUESIA DE
CASCAIS E
ESTORIL

FREGUESIA DE
S.DOMINGOS DE
RANA

•REDE DE APOIO E INTERVENÇÃO

•Freguesia de Alcabideche

Entidades	Obtenção de Documentação (imigração)	Apoio Jurídico	Cuidados de higiene (banho)	Alimentação confeccionada	Bens alimentares não confeccionados	Vestuário	Apoios de farmácia	Cuidados de Saúde	Alojamento de Emergência	Prestações pecuniárias de emergência	Transporte
Fundação AJU Jerónimo Usera					x	x	x				
SCMC – Residência Sénior Professora M ^a Ofélia				x							
SCMC - Lar das Fiskas		x		x		x					
SCMC - Centro de Apoio Social do Pisão		x	(Falar com Direção)	x		x	x	x			x
SCMC – Eq. RSI 2	x										
Junta Freguesia Alcabideche		x	x				(Emergência)		x	x	(Emergência)
Associação Social dos Idosos da Amoreira	x					x					
Associação de Apoio Social de Nossa Sra. da Assunção (AISA)				x			x				
CMC – Divisão Intervenção Social	x										x

MENU INICIAL

GPISA

COORDENADORES
POR FREGUESIA

RECURSOS DE
ABRANGÊNCIA
CONCELHIA

FREGUESIA DE
ALCABIDECHE



FREGUESIA DE
CARCAVELOS E
PAREDE

FREGUESIA DE
CASCAIS E
ESTORIL

FREGUESIA DE
S.DOMINGOS DE
RANA

•REDE DE APOIO E INTERVENÇÃO

•Freguesia de Alcabideche

ENTIDADES	CONTACTO	TELEFONE	E-MAIL
Fundação AJU Jerónimo Usera	Tiago Jorge	21 482 14 42 96 400 19 58 92 740 48 53	ajusera@gmail.com
SCMC – Residência Sénior Prof M ^a Ofélia	Luís Lopes	21 460 45 80 91 878 69 02	luis.lopes@scmc.pt
SCMC – Lar das Físgas	Luís Lopes	21 460 45 80 91 878 69 02	luis.lopes@scmc.pt
SCMC – Centro de Apoio Social do Pisão	Anabela Gomes	21 460 38 90 91 878 69 01	Cas.pisao@scmc.pt
SCMC – Equipa RSI 2	José Jorge	21 460 79 53 91 958 22 27	Rsi.alcabideche2@scmc.pt
Junta Freguesia Alcabideche	Lúcia Rodrigues	21 460 32 12 93 657 32 01	Acao.social@jf-alcabideche.pt
Associação Social dos Idosos da Amoreira	Ana Ramos	21 468 94 30	amoreirasia@iol.pt anaduarteramos@gmail.com
Associação de Apoio Social de Nossa Sra. da Assunção (AISA)	Sónia Couto	21 485 77 00 93 380 46 00	sonia.couto@aisa.com.pt
DIIS (CMC) Alcabideche	Milan Jafar	21 481 57 77 91 874 02 88	Milan.remtula@cm-cascais.pt

MENU INICIAL

GPISA

COORDENADORES
POR FREGUESIA

RECURSOS DE
ABRANGÊNCIA
CONCELHIA

FREGUESIA DE
ALCABIDECHE

FREGUESIA DE
CARCAVELOS E
PAREDE

FREGUESIA DE
CASCAIS E
ESTORIL

FREGUESIA DE
S.DOMINGOS DE
RANA

•REDE DE APOIO E INTERVENÇÃO

•União de Freguesias de Carcavelos e de Parede

Entidades	Obtenção de documentação (Imigração)	Apoio Jurídico	Cuidados de higiene (banho)	Alimentação confeccionada	Bens alimentares não confeccionados	Vestuário	Apoios de farmácia	Prestações pecuniárias de emergência	Transporte
Centro Comunitário da Paróquia de Carcavelos	x	x	x	x	x	x	x	x	x
Centro Comunitário Paróquia Parede	x	x	Pontual em emerg.	x	x	x	x	x	Pontual em emerg.
Associação dos Idosos e Deficientes do Penedo			x	x	x	x			x
União de Freguesias de Carcavelos e de Parede		x							Para higiene

MENU INICIAL

GPISA

COORDENADORES
POR FREGUESIA

RECURSOS DE
ABRANGÊNCIA
CONCELHIA

FREGUESIA DE
ALCABIDECHE

FREGUESIA DE
CARCAVELOS
E PAREDE



FREGUESIA DE
CASCAIS E
PAREDE

FREGUESIA DE
S.DOMINGOS DE
RANA

•REDE DE APOIO E INTERVENÇÃO

•União de Freguesias de Carcavelos e de Parede

ENTIDADES	CONTACTO	TELEFONE	E-MAIL
Centro Comunitário da Paróquia de Carcavelos	Filipe Silva	21 457 89 52 96 965 20 59	filisilva.centrocomunitario@gmail.com
Centro Comunitário Paróquia Parede	Luísa Torres Sílvia Ferreira	21 457 31 80	geral@ccpp-parede.pt
Associação dos Idosos e Deficientes do Penedo	Sónia Neves Cátia Augusto	21 452 26 90 21 454 91 20 96 770 41 32 96 635 53 01	sonianeves.aidp@gmail.com Catiaaugusto.aidp@gmail.com
União de Freguesias de Carcavelos e de Parede	Maria do Céu Rito	21 458 67 37	mrito@uf-carcavelosparede.pt

MENU INICIAL

GPISA

COORDENADORES
POR FREGUESIA

RECURSOS DE
ABRANGÊNCIA
CONCELHIA

FREGUESIA DE
ALCABIDECHE

FREGUESIA DE
CARCAVELOS E
PAREDE

FREGUESIA DE
CASCAIS E
ESTORIL

FREGUESIA DE
S.DOMINGOS DE
RANA

•REDE DE APOIO E INTERVENÇÃO

•União de Freguesias de Cascais e de Estoril

Entidades	Obtenção de Documentação (Imigração)	Apoio Jurídico	Cuidados de higiene (banho)	Alimentação confeccionada	Bens alimentares não confeccionados	Vestuário	Apoios de farmácia	Prestações pecuniárias de emergência	Transporte
AMI – Centro Porta Amiga de Cascais	x		x	x	x	x	x	x	x
Clube Gaivotas da Torre	x	x			x		x	x	
SCMC – Residência Sénior Prof. M ^a Ofélia				x					
Centro Paroquial Estoril	x			x	x	x	x	x	
SCMC – Casa Grande da Galiza				x	x	x	x		
União de Freguesias de Cascais e de Estoril						x			x
SER+	x	Discriminação	x	x	x			x	
CMC – Divisão de Intervenção Social	x								x

MENU INICIAL

GPISA

COORDENADORES
POR FREGUESIA

RECURSOS DE
ABRANGÊNCIA
CONCELHIA

FREGUESIA DE
ALCABIDECHE

FREGUESIA DE
CARCAVELOS E
PAREDE

FREGUESIA DE
CASCAIS E
ESTORIL



FREGUESIA DE
S.DOMINGOS DE
RANA

•REDE DE APOIO E INTERVENÇÃO

•União de Freguesias de Cascais e de Estoril

ENTIDADES	CONTACTO	TELEFONE	E-MAIL
AMI – Centro Porta Amiga de Cascais	Marlene Pires da Silva	21 486 24 34 96 511 0020 (pessoal)	marlene.silva@ami.org.pt
Clube Gaivotas da Torre	Mafalda Palmares	21 481 53 66 93 244 86 73	cgaivotasdatorre@gmail.com
Centro Paroquial Estoril	Iolanda Costa	21 467 86 10 91 246 31 66	iolanda.costa@cpestoril.pt
SCMC – Casa Grande da Galiza	Maria Gaivão	21 467 13 34 91 878 69 26	casa.grande@scmc.pt
SCMC – Residência Sénior Prof M ^a Ofélia	Luís Lopes	21 460 45 80 91 878 69 02	luis.lopes@scmc.pt
União de Freguesias de Cascais e de Estoril	Isabel Santos Sónia Pereira	96 877 27 38	rosario@jf-cascaisestoril.pt social@jf-cascaisestoril.pt
SER+	Marta Pereira	21 481 41 30 91 755 34 88	marta.pereira@sermais.pt
CMC – Divisão de Intervenção Social	Catarina Carvalho	21 481 52 40 91 868 62 60	Catarina.carvalho@cm-cascais.pt

MENU INICIAL

GPISA

COORDENADORES
POR FREGUESIA

RECURSOS DE
ABRANGÊNCIA
CONCELHIA

FREGUESIA DE
ALCABIDECHE

FREGUESIA DE
CARCAVELOS E
PAREDE

FREGUESIA DE
CASCAIS E
ESTORIL

FREGUESIA DE
S.DOMINGOS DE
RANA

•REDE DE APOIO E INTERVENÇÃO

•Freguesia de S. Domingos de Rana

ENTIDADES	CONTACTO	TELEFONE	E-MAIL
Centro Social e Paroquial de S.D. Rana	Cristina Simões	21 454 90 40	cristinasimoes@cspedr.pt
ABLA – Equipa RSI	Miriam Mateus	21 093 51 44 91 094 33 91/143	miriam@abla.org
Centro Comunitário de Tires	Sandra Afonso	21 444 23 56 92 500 74 15	sandra.afonso@cctires.org
CESPA - Centro Social e Paroquial Nossa Sra. da Conceição da Abóboda	Rita Verças	21 421 05 27 96 152 34 98	ritavercas.cespa@gmail.com
Junta Freguesia S.D. Rana	Bruno Bernardes	21 454 91 90 91 971 89 13	assessor@jf-sdrana.pt
Associação dos Idosos e Deficientes do Penedo	Sónia Neves Cátia Augusto	21 452 26 90 21 454 91 20 96 770 41 32 96 635 53 01	sonianeves.aidp@gmail.com catiaaugusto.aidp@gmail.com
CMC – Divisão de Intervenção Social	Liliana Bevan	21 481 56 82 91 983 85 35	liliana.bevan@cm-cascais.pt
	Carlos Gaspar	21 481 52 48 21 481 56 85	carlos.gaspar@cm-cascais.pt

MENU INICIAL

GPISA

COORDENADORES
POR FREGUESIA

RECURSOS DE
ABRANGÊNCIA
CONCELHIA

FREGUESIA DE
ALCABIDECHE

FREGUESIA DE
CARCAVELOS E
PAREDE

FREGUESIA DE
CASCAIS E
ESTORIL

FREGUESIA DE
S.DOMINGOS DE
RANA